



ADMINISTRACIÓN NACIONAL
DE EDUCACIÓN PÚBLICA

CODICEN
DIRECCIÓN SECTORIAL DE
INFRAESTRUCTURA
COMISION DESCENTRALIZADA DE COLONIA

OBRA: REFORMA Y MANTENIMIENTO
ESCUELA TÉCNICA DE ROSARIO
LOCALIDAD: ROSARIO
DEPARTAMENTO: COLONIA

FECHA

07/2018

L96

TAPA DE MURETE

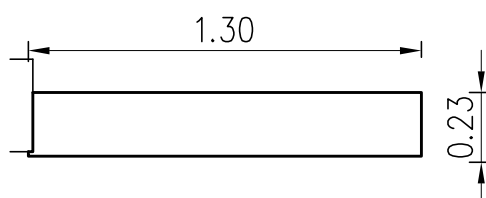

Las medidas definitivas se rectificarán en obra considerando un volado de 15 mm en los tres lados libres. Espesor: 2 cm

Bordes: simples pulido

Material: granito Gris Alántico

Colocación: pegado con adhesivo para procelanato sobre mortero alisado

PETREOS

ESCALA 1/25

DETALLES LAMINA

| TIPO | P1 | CANTIDAD | 1 | UBICACION |
|----------------|----|----------|---|-----------|
| SECTOR B: HALL | | | | |